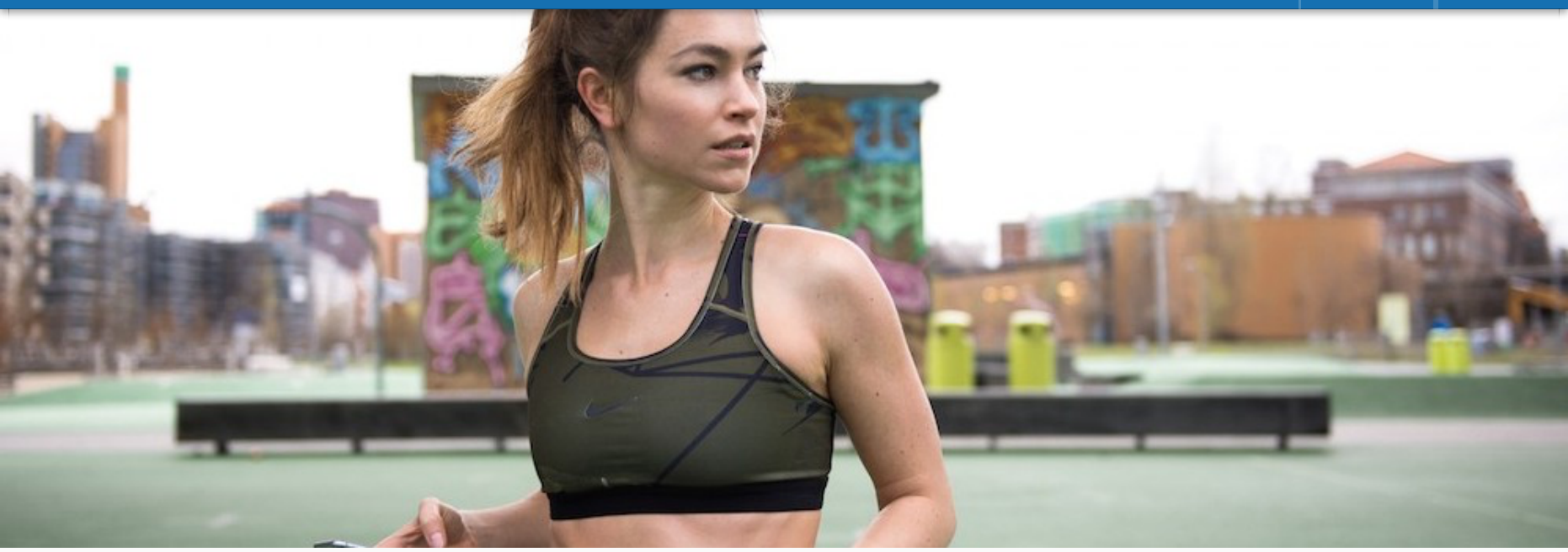

© Freeletics

Millionen-Exit bei Freeletics: Gründer steigen aus

Simon Tischer | 23. August 2018

Erfolgsmeldung bei Freeletics: Die Gründer Mehmet Yilmaz, Joshua Cornelius und Andrej Matijczak verkaufen ihre Anteile am Unternehmen an Geschäftsführer Daniel Sobhani und amerikanische Investoren.

Die ehemaligen Studenten der Ludwig-Maximilians-Universität Mehmet Yilmaz, Joshua Cornelius und Andrej Matijczak gründeten Freeletics 2013 und finanzierten das Unternehmen bisher nur aus eigener Tasche und dem Cashflow. Nach eigenen Angaben nutzen bereits fast 30 Millionen Menschen das Angebot der Sport-Firma. 2016 verzeichnete das Startup einen Umsatz von 20 Millionen Euro.

Nun haben der Geschäftsführer von Freeletics Daniel Sobhani und FitLab, ein US-amerikanisches Venture Studio, das von ehemaligen Top-Managern von Nike und New Evolution Ventures geführt wird, den Gründern ihr Unternehmen abgekauft. Laut Faz.net ging eine „Millionensumme im hohen zweistelligen Bereich“ über den Tisch. **Daniel Sobhani** sagt:

> „Die Investoren bringen umfangreiche Kenntnisse aus der Sportindustrie, Expertise bei der Förderung von Unternehmen in den Bereichen Technologie und Medien sowie strategisch wertvolle Netzwerke mit. Genau so wichtig ist, dass sie die Vision von Freeletics teilen. Wir freuen uns auf eine erfolgreiche Zukunft mit unseren neuen Partnern und sind vom Erfolg

überzeugt."

Mike Melby, Managing Partner bei FitLab, kommentiert:

> „Aufgrund seiner Authentizität und seines starken Images waren wir von Anfang an Fans von Freeletics. Erst danach erfuhren wir, welche beachtlichen Erfolge das Unternehmen nicht nur in Sachen Umsatzwachstum, sondern auch im Bereich User-Engagement und -Retention verzeichnen konnte — mit Werten, wie wir sie in dieser Branche noch nie zuvor gesehen hatten. Dies ist eine der spannendsten Möglichkeiten, die sich uns je geboten hat."

„Wir sind überzeugt, dass dieses Unternehmen zu ganz Großem bestimmt ist"

Die Gründer wollen sich nun neuen Projekten widmen.

> „Wir sind sehr stolz auf das, was wir erschaffen haben und den Erfolg, den Freeletics bisher verzeichnen konnte. Nach unserer schwierigen Entscheidung zum Verkauf der Firma freuen wir uns, die perfekten Partner für Freeletics gefunden zu haben. Wir sind glücklich, das Unternehmen in so kompetente Hände zu geben, und wissen, dass es seine Erfolgsgeschichte und sein Wachstum dank seines überragenden Teams und der starken Investorengruppe im Rücken weiter fortsetzen wird",

sagen **Joshua Cornelius, Mehmet Yilmaz und Andrej Matijczak**.

> „Wir freuen uns darauf zu sehen, wie Freeletics seinen Erfolg fortsetzen wird. Wir sind überzeugt, dass dieses Unternehmen zu ganz Großem bestimmt ist",

so das Trio weiter.

Exit Freeletics

Simon Tischer

Seit Dezember 2015 schreibt Simon Tischer für Munich Startup. Vorzugsweise berichtet er über Studien, Hintergründe und von Veranstaltungen. Er studierte Soziologie an der Ludwig-Maximilians-Universität in München.

Ähnliche Artikel

NEWS

etics sichert sich 45 Millionen Dollar Investment

Das Münchner Startup Freeletics schließt eine Series-A-Finanzierungsrunde mit 45 Millionen US-Dollar ab. Mit dem frischen Kapital will das Unternehmen sein internationales Wachstum...

Simon Tischer | 10. Dezember 2018

NEWS

studiere Exit schaffen

Ein Exit ist das Ziel v an welchen Hochsch verkaufen konnten, s

Simon Tischer | 1. Septem

About Munich Startup

Munich Startup ist das offizielle Startup Portal für München und die Region. Das Portal hat sich als erste virtuelle Anlaufstelle für technologie-orientierte, innovative Startups in München und Umgebung etabliert.

Munich Startup zeichnet sich durch eine neutrale, unabhängige und transparente Darstellung der Inhalte und Akteure aus.